

PROGRAMMA di ACTION LEARNING

FOCUS su «Autorizzazione Unica Ambientale»

Mantova, 28 febbraio 2017

Provincia di Mantova, dati relativi alle istanze di A.U.A. al 31/12/2016

	2013	2014	2015	2016	TOTALE GENERALE
Istanze entrate	94	265	201	222	782

	CONCLUSA 2013	CONCLUSA 2014	CONCLUSA 2015	CONCLUSA 2016	TOTALE GENERALE
ATTO DI AUA	15	157	174	144	490
DINIEGO	0	2	0	3	5
CHIUSA - ARCHIVIATA	5	10	10	11	36
NON AUA	0	38	3	1	42
VOLTURA	0	0	1	11	12
IN CORSO					197
TOTALI	20	207	188	170	782

AUA - istanze entrate al 31 dicembre

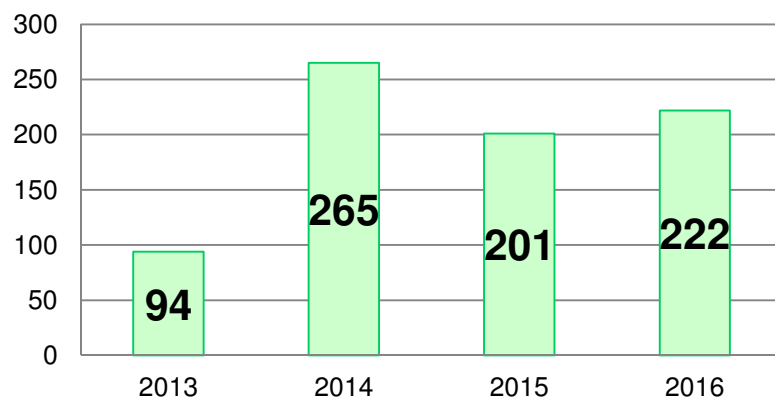

AUA - istanze giacenti al 31 dicembre

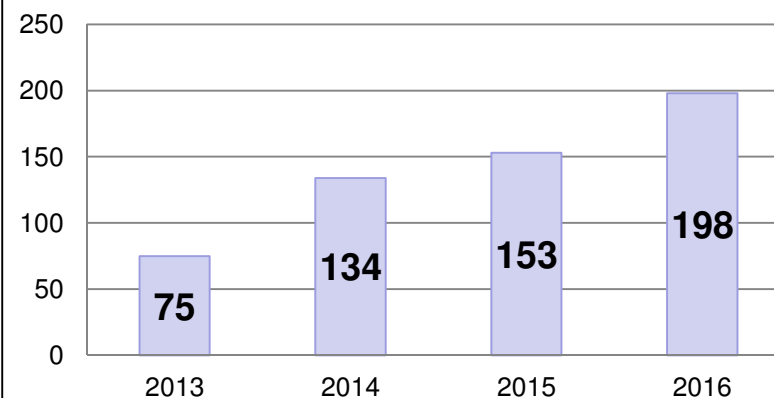

AUA - istanze concluse al 31 dicembre

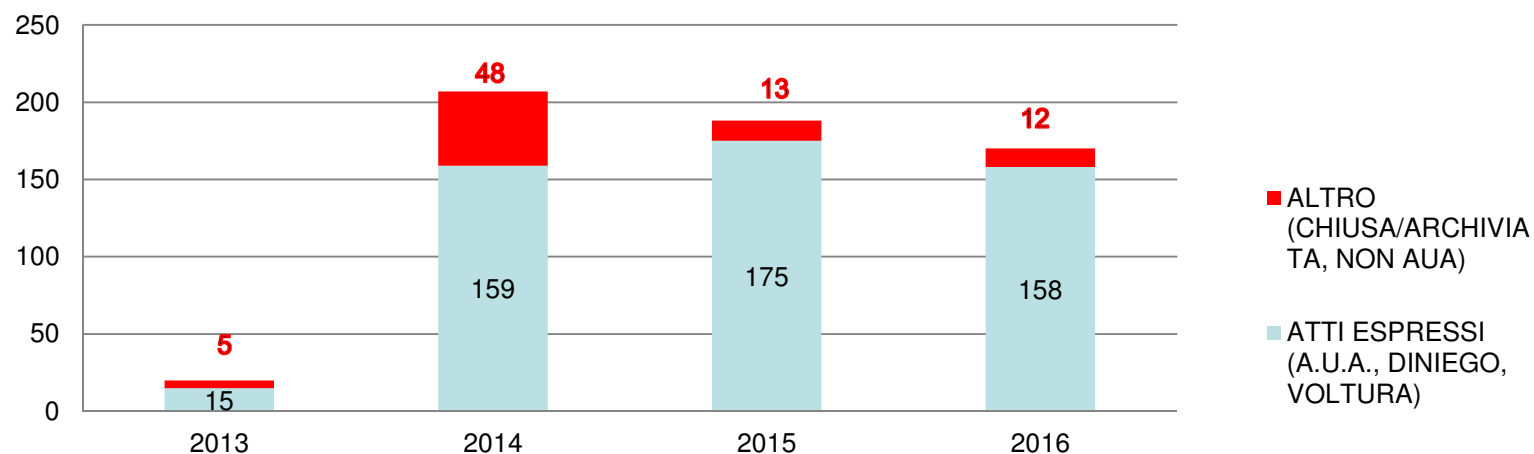

SERVIZIO ACQUE E SUOLO, PROTEZIONE CIVILE

Tutela Acque dall'Inquinamento

Demanio Idrico

Protezione Civile

SERVIZIO INQUINAMENTO, RIFIUTI, SIN, AIA

Emissioni in atmosfera

Rifiuti, SIN

AIA

SASPC -Scarichi autorizzati totali (2016: n. 350)

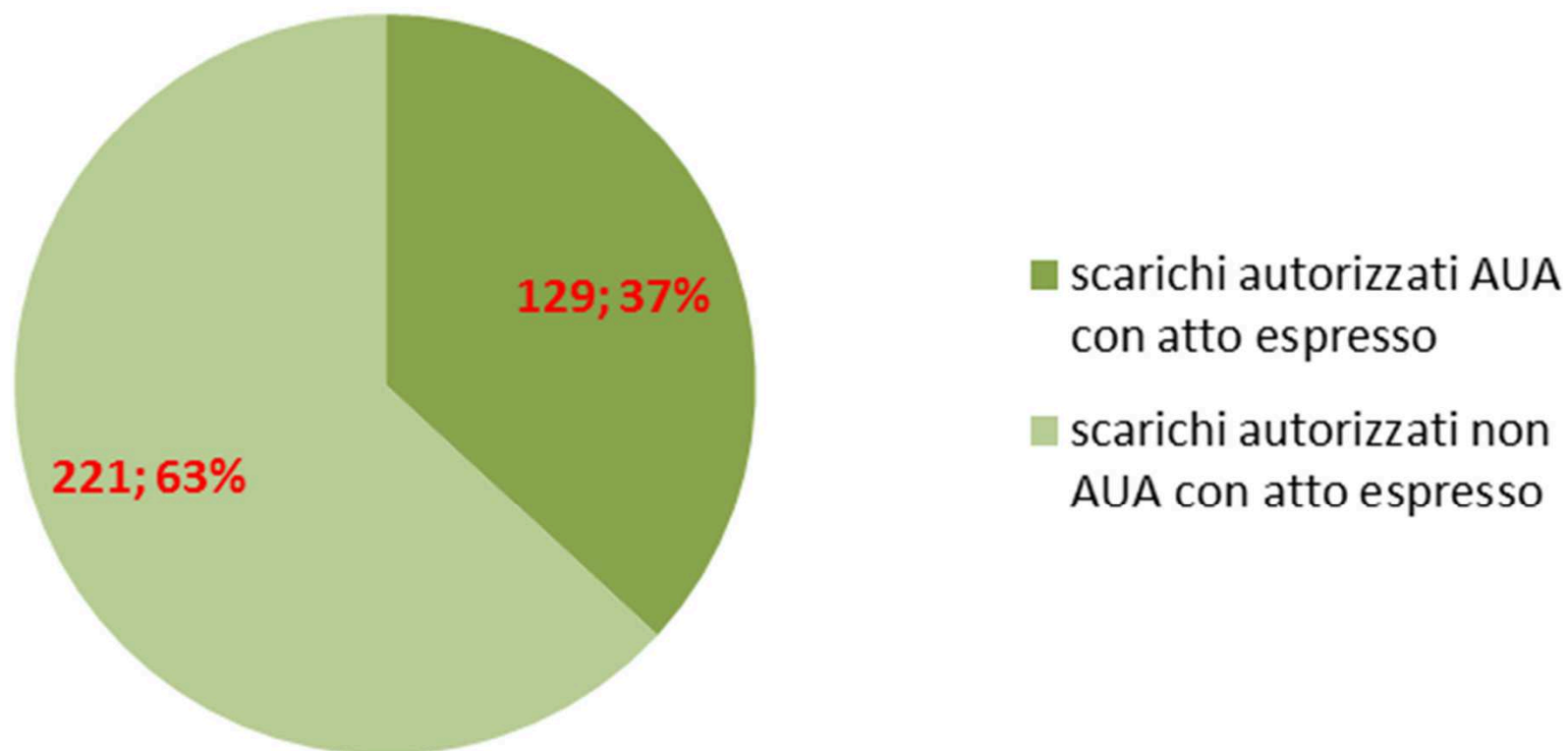

Totale autorizzazioni AUA con atto espresso (2016: n.158)

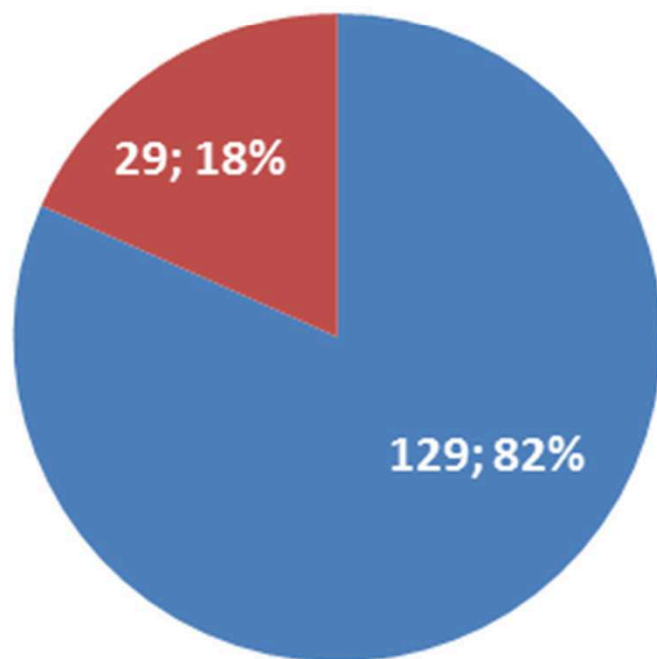

- SASPC: autorizzati AUA con atto espresso
- SIRSINAIA: autorizzati AUA con atto espresso

CRITICITÀ

PROVINCIA DI MANTOVA

**ORGANIZZAZIONE
INTERNA**

Carenza di personale

Interazione tra più servizi

**Il personale che segue le A.U.A. fa anche
altro**

TEMPI LUNGI per la conclusione delle istruttorie

aumento del «GIACENTE»

**COMPLESSITÀ
PRATICHE**

**Il personale necessita di continua
formazione**

AUA - istanze giacenti al 31 dicembre

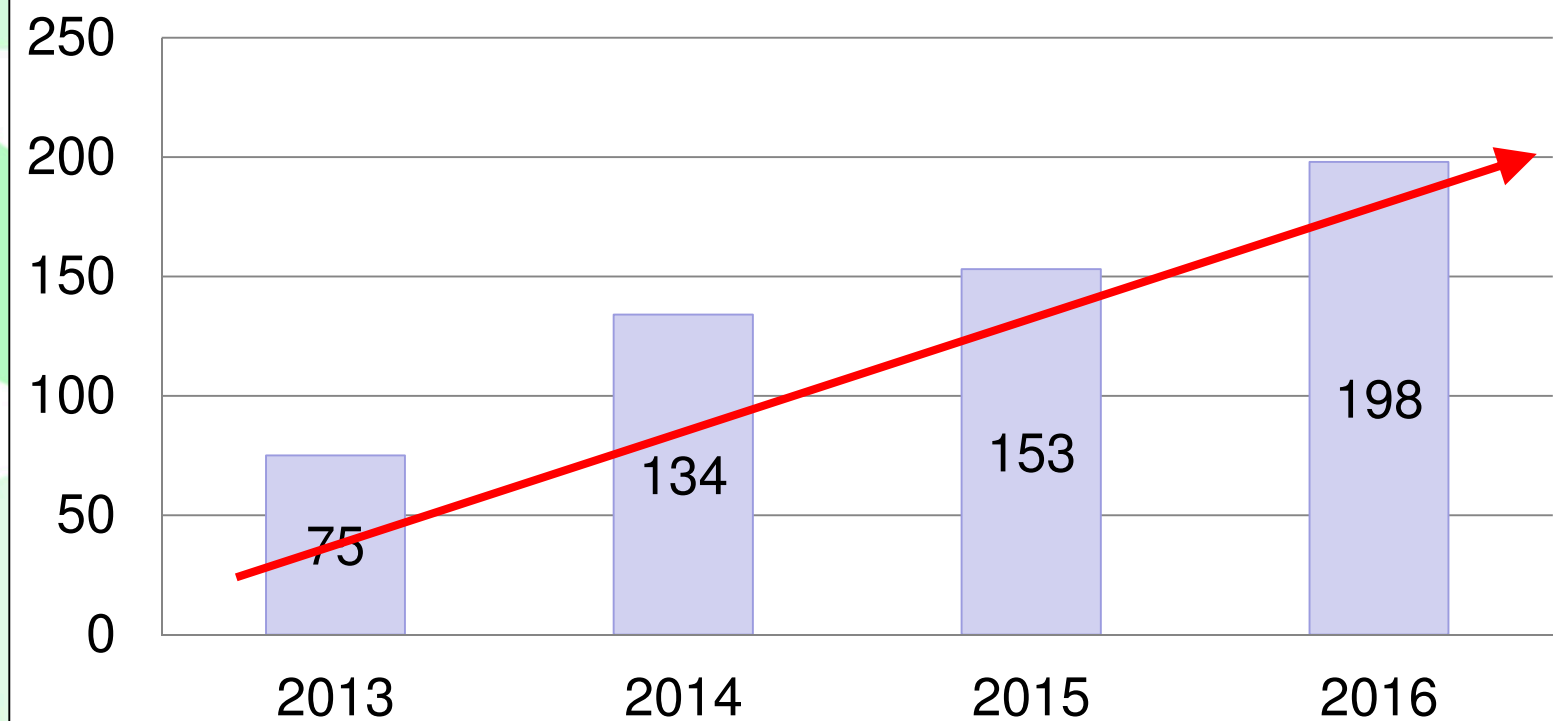

CRITICITÀ

PORTALI

Durante l'istruttoria

Interoperabilità

Utilizzo di più portali sulla provincia di Mantova

Globo ...???

Calcolo tempi istruttoria sul portale

Corretto utilizzo dei portali

Generazione sempre di PEC per conferma trasmissione comunicazione

CRITICITÀ

PORTALI, Esempi:

MUTA

impresainungiorno

Durante l'istruttoria

Richiesta integrazioni e tempi «blindati»

Anagrafica ditta

Manca «annullamento pratica»

Comunicazioni con più allegati: zip?

**«chiusura pratica per formazione del silenzio
assenso»**

Cambio di consulente durante l'istruttoria

Lettura della pratica (.mda) poco chiara

CRITICITÀ

Durante l'istruttoria

**AVVIO
PROCEDIMENTO**

Necessario sempre

**VERIFICA
COMPLETEZZA
FORMALE**

Necessaria sempre

TEMPI

Carico di lavoro (SUAP, Provincia)

Completezza sostanziale dell'istanza

**Relazioni tecniche, planimetrie, ecc.
(richiesti durante compilazione pratica)**

**Allegati liberi (documentazione specifica
per il tipo di istruttoria – v. sito Provincia)**

CRITICITÀ

Durante l'istruttoria

ARPA

in alcuni procedimenti istruttori, eventualmente dietro sottoscrizione di convenzione (onerosa), sarebbe d'aiuto il parere esperto di ARPA e/o la predisposizione da parte di ARPA dell'allegato tecnico

TARIFFARIO

Versamenti a soggetti sbagliati / versamento totale a un solo soggetto

Calcolo degli oneri istruttori per l'Autorizzazione Unica Ambientale ai sensi e per gli effetti del D.P.R 13 marzo 2013, n. 59

CODICE PRATICA AUA		0							
Titolo Richiesto	Ente destinatario		Importo non scontato	Eventuale sconto per certificazioni		Importo scontato per certificazioni	Eventuale sconto Piccole Aziende	Importo da versare	Parametri
	Costo FISSO	Costo VARIABILE		Tipo sconto	Percentuale				
Scarichi IN ACQUE SUPERFICIALI, SUOLO E SOTTOSUOLO di acque reflue di cui al capo II del titolo IV della sezione II della Parte terza del D.lgs. 3 aprile 2006, n. 152; (Rif. Modulistica Regionale, SCHEDA A)	Provincia/CM		€ 700,00			€ 700,00		€ 700,00	Solo acque domestiche? NO Numero tipologia scarichi: 3
Scarichi IN FOGNATURA di acque reflue di cui al capo II del titolo IV della sezione II della Parte terza del D.lgs. 3 aprile 2006, n. 152; (Rif. Modulistica Regionale, SCHEDA A)	ATO		€ 150,00			€ 150,00		€ 150,00	Sostanze pericolose? SI
	Gestore S.l.l. (IVA compresa)		€ 152,50			€ 152,50		€ 152,50	
	ARPA (IVA compresa)		€ 384,30			€ 384,30		€ 384,30	
Emissioni in atmosfera per gli stabilimenti di cui all'articolo 269 del D.lgs. 3 aprile 2006, n. 152; (Rif. Modulistica Regionale, SCHEDA C)	Provincia/CM								
Emissioni in atmosfera per gli impianti e attività di cui all'articolo 272 del D.lgs. 3 aprile 2006, n. 152; (Rif. Modulistica Regionale, SCHEDA D)	Provincia/CM								
Previsione di impatto acustico di cui all'articolo 8, comma 4 o comma 6, della legge 26 ottobre 1995, n. 447 (Rif. Modulistica Regionale, SCHEDA E)		ARPA (IVA compresa)	€ 384,30			€ 384,30		€ 384,30	
Utilizzo dei fanghi derivanti dal processo di depurazione in agricoltura (di cui all'articolo 9 del decreto legislativo 27 gennaio 1992, n. 9) (Rif. Modulistica Regionale, SCHEDA F)	Provincia/CM								
Operazioni di recupero di rifiuti ai sensi dell' Allegato 1 Suballegato 1 e dell'Allegato 2 Suballegato 1 del DM 5 Febbraio 1998 e s.m.i. (Rif. Modulistica Regionale, SCHEDA G1)	Provincia/CM								
Eventuali oneri da corrispondere al SUAP		SUAP							
Totale oneri:								€ 1.771,10	

CRITICITÀ

FORMAZIONE DEI CONSULENTI DELLE AZIENDE

Durante l'istruttoria

Completezza formale dell'istanza

Completezza sostanziale dell'istanza

**Relazioni tecniche, planimetrie, ecc.
(richiesti durante compilazione
pratica)**

**Allegati liberi (documentazione
specifica per il tipo di istruttoria – v.
sito Provincia)**

provincia di mantova



The screenshot shows the website www.provincia.mantova.it in a browser window. The browser tabs include 'MUTA | ISTANZE E PROCED...', 'Provincia di Mantova - Home', and 'Provincia di Mantova - Home'. The address bar shows the URL. The browser's toolbar includes various extensions like 'SIRE - Sistema Informat...', 'Lancio Applicativo jEnte', 'Impresainungiorno.gov.', 'MUTA MODELLO UNICO', 'Rubrica della Provincia d', 'bosuap', 'HomePage - Multiplan', and 'Da PDF a DOC - Conve...'. A red navigation bar contains links for 'URP', 'PEC', 'sedi e orari', 'moduli', 'bandi concorsi contributi', 'domande frequenti', 'suggerimenti e reclami', 'cookie', and 'Area Servizi', along with social media icons for Facebook, Twitter, YouTube, and RSS. The main header features the 'provincia di mantova' logo on the left and a search bar on the right with the text 'AUA' and a magnifying glass icon. The search bar is highlighted with a red box. Below the header is a large banner image showing a laptop and a smartphone displaying the website. The text on the banner reads 'LA PROVINCIA DI MANTOVA è online per imprese e cittadini' and includes a red button labeled 'LEGGI DI PIU''.

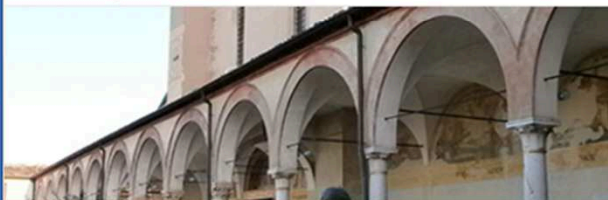

per il cittadino

bacheca, energia, lavori in corso



per enti e imprese

comuni, progetti, piani e programmi

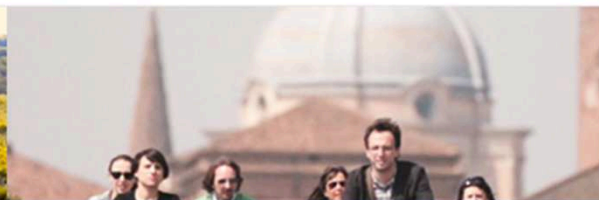

per il turista

eventi, ospitalità, arte e cultura

Aree

- **Ambiente, Sistemi Informativi e Innovazione**
 - ▣ Servizio Acque, Suolo e Protezione Civile
 - ▣ Servizio Inquinamento e Rifiuti - SIN e AIA
 - ▣ Servizio Energia, Parchi e natura, VIA-VAS
 - **Autorizzazione Unica Ambientale (AUA)**
 - ▣ Servizio Sistemi Informativi, Innovazione e SIT
- ▣ Programmazione economico - finanziaria
- ▣ Pianificazione territoriale, Patrimonio e Appalti
- ▣ Lavori Pubblici, Trasporti e Autorità Portuale
- ▣ Personale, Istruzione, Edilizia scolastica, Formazione, Pari opportunità, Cultura e Turismo
- ▣ Ufficio di Presidenza
- ▣ Ufficio Stampa e Comunicazione
- ▣ Segretario Generale

home / Aree / Ambiente, Sistemi Informativi e Innovazione / **Autorizzazione Unica Ambientale (AUA)**

Autorizzazione Unica Ambientale (AUA)

Dal 13 giugno 2013 è entrato in vigore il D.P.R. 13 marzo 2013, n. 59 recante il Regolamento per la disciplina dell'Autorizzazione Unica Ambientale e la semplificazione di adempimenti amministrativi in materia ambientale gravanti sulle piccole e medie Imprese e sugli impianti non soggetti ad Autorizzazione Integrata Ambientale, pubblicato sulla Gazzetta Ufficiale 29/05/2013, n. 124 - Suppl. Ordinario n.42.

Attività soggette ad autorizzazione unica ambientale

Informazioni per i titolari delle aziende richiedenti l'AUA

Informazioni per gli Sportelli Unici Attività Produttive

Modulistica per la presentazione dell'istanza di AUA

Pagamento Spese di Istruttoria

🖨 stampa ✉ segnala la pagina

Aree

- Ambiente, Sistemi Informativi e Innovazione
 - Servizio Acque, Suolo e Protezione Civile
 - Servizio Inquinamento e Rifiuti - SIN e AIA
 - Servizio Energia, Parchi e natura, VIAS - VAS
- Autorizzazione Unica Ambientale (AUA)
 - Attività soggette ad autorizzazione unica ambientale
 - Informazioni per i titolari delle aziende richiedenti l'AUA
 - Informazioni per gli Sportelli Unici
 - Modulistica per la presentazione dell'istanza di AUA
 - Informazioni per le istruttorie
 - Servizio Sistemi Informativi, Innovazione e SIT
- Programmazione, Politiche e Strategie
- Pianificazione territoriale, Patrimonio e Appalti
- Lavori Pubblici, Trasporti e Autorità Portuale
- Personale, Istruzione, Edilizia scolastica, Formazione, Pari opportunità, Cultura e Turismo
- Ufficio di Presidenza
- Ufficio Stampa e Comunicazione
- Segretario Generale

Informazioni per i titolari delle aziende richiedenti l'AUA

1. Presentazione della domanda di Autorizzazione Unica Ambientale

La domanda per il rilascio dell'autorizzazione unica ambientale corredata dai documenti (si vedano gli allegati a destra), dalle dichiarazioni e dalle altre attestazioni previste dalle vigenti normative di settore relative agli atti di comunicazione, notifica e autorizzazione indicati alle lettere dalla a) alla g) dell'art. 3 del DPR 59/2013, deve essere presentata unicamente allo SportelloUnico per le Attività Produttive (SUAP) competente per territorio.

Per le modalità di dettaglio occorre riferirsi a quanto previsto dal SUAP competente per territorio. Per l'accesso alle informazioni necessarie vai alla pagina [Impresa in un giorno](#).

La domanda deve essere presentata **solo per via telematica dal sito del SUAP** competente per territorio utilizzando la modulistica regionale unificata riportata in basso a destra.

Alla domanda devono essere allegati i documenti tecnici specificatamente richiesti per ciascun tipo di domanda (si vedano la tabella riportata sotto e gli allegati a destra).

Per ciascuna tipologia di istruttoria si specificano gli allegati da presentare

Matrice ambientale	Riferimenti normativi	allegato
Autorizzazione allo scarico in corpo idrico superficiale di acque reflue industriali provenienti da impianto di trattamento	Capo II del titolo IV della sezione II della Parte terza del D.lgs. n. 152/06	allegato 1
Autorizzazione allo scarico in corpo idrico superficiale acque reflue industriali provenienti da impianto di scambio termico	Capo II del titolo IV della sezione II della Parte terza del D.lgs. n. 152/07	allegato 2
Autorizzazione allo scarico in falda di acque reflue industriali provenienti da impianto di scambio termico	Capo II del titolo IV della sezione II della Parte terza del D.lgs. n. 152/08	allegato 3
Autorizzazione scarico in corpo idrico superficiale di acque reflue industriali provenienti da piscina	Capo II del titolo IV della sezione II della Parte terza del D.lgs. n. 152/11	allegato 4
	Capo II del titolo IV	

Allegati scarichi

- 1-scarico di acque reflue industriali provenienti da impianto di trattamento (file pdf, 141 KB)
- 2-scarico acque reflue industriali provenienti da impianto di scambio termico (file pdf, 141 KB)
- 3-autorizzazione scambio di acque reflue industriali provenienti da impianto di scambio termico in falda (file pdf, 150 KB)
- 4-scarico acque reflue industriali provenienti da piscina (file pdf, 140 KB)
- 5-scarico di acque di prima pioggia (file pdf, 148 KB)
- 6-scarico acque reflue domestiche da insediamento maggiore a 50 a.e. (file pdf, 143 KB)
- 7-scarico di acque reflue assimilabili alle domestiche (file pdf, 143 KB)
- 8-scarico di fognatura di lottizzazione che veicola acque meteoriche separate (file pdf, 129 KB)
- 9-scarico acque reflue domestiche in aree vulnerabili (file pdf, 142 KB)
- 10-scarico di acque reflue domestiche in aree non vulnerabili (file pdf, 143 KB)
- 11-scarico di acque reflue assimilate domestiche in aree vulnerabili (file pdf, 165 KB)
- 12-scarico acque reflue assimilate domestiche in aree non vulnerabili (file pdf, 179 KB)

Allegati emissioni in atmosfera

- 15 Autorizzazioni in procedura ordinaria alle emissioni in atmosfera per gli stabilimenti

Domanda autorizzazione allo scarico di acque reflue industriali provenienti da impianto di trattamento

- 1) relazione tecnica relativa alla descrizione del ciclo di produzione;
- 2) relazione tecnica descrittiva con calcoli di dimensionamento del sistema di depurazione. Per gli impianti di depurazione biologici a fanghi attivi andrà indicato in particolare gli abitanti equivalenti (A.E.) di progetto, il carico idraulico specifico (I/AE x giorno), carico organico specifico (gr BOD5/persona x giorno), percentuale di abbattimento del carico in ingresso, volume vasca d'ossidazione, concentrazione del fango in vasca (Ca), carico volumetrico (Cv), superficie e volume della vasca di sedimentazione, tempo di detenzione nella fase d'ossidazione e di sedimentazione, ecc;
- 3) descrizione delle caratteristiche qualitative dello scarico, indicando non solo i parametri previsti dalle tabelle allegate alla parte terza del D.I.vo 152/06 ma anche tutte le sostanze non previste nelle tabelle citate ma che possono essere presenti nei reflui. Se negli scarichi sono contenute sostanze indicate nella tabella 3/A e 5 dell'Allegato 5 della parte terza del D.I.vo 152/06, dovrà esserne fatta menzione particolareggiata. La mancata denuncia, all'atto della domanda di autorizzazione, di sostanze inquinanti previste nelle tabelle 3/A e 5 equivale a dichiarare la loro assenza;
- 4) elaborati cartografici che riportino :
 - localizzazione dell'insediamento produttivo e dei punti di scarico oggetto della domanda (la localizzazione dell'insediamento produttivo va fatta su C.T.R. 1:10.000 o su altra carta di eguale o maggiore dettaglio);
 - disposizione planimetrica dell'insediamento produttivo in scala 1:2.000 che riporti:
 - > il tracciato di tutte le reti fognarie presenti (acque di processo, servizi igienici, meteoriche pluviali/piazzali, da condizionamento, ecc.);
 - > i relativi punti di scarico in fognatura, corso d'acqua o suolo;
 - > i punti di prelievo/controllo;
 - > la fonte di approvvigionamento idrico;
 - planimetria dell'eventuale impianto di depurazione, con relativo schema funzionale (in scala con dettagli non inferiori a 1:200);
- 5) ricevuta del versamento delle spese di istruttoria e [file excel](#) contenente il calcolo degli oneri istruttori effettuato secondo quanto riportato nella D.G.R. n. X/3827 del 07/07/2015 "Indirizzi regionali in merito alle modalità di versamento delle tariffe istruttorie nei procedimenti di Autorizzazione Unica Ambientale (AUA) ai sensi del DPR 13 marzo 2013, n. 59" (allegato "Modalità di versamento delle tariffe istruttorie nei procedimenti di Autorizzazione Unica Ambientale (AUA) ai sensi del DPR 13 marzo 2013, n.59").

Provincia di Mantova - In X

www.provincia.mantova.it/context.jsp?ID_LINK=1249&area=5

corpo idrico superficiale acque reflue industriali provenienti da impianto di scambio termico	Capo II del titolo IV della sezione II della Parte terza del D.lgs. n. 152/07	allegato 2	<input checked="" type="checkbox"/> 11-scarico di acque reflue assimilate domestiche in aree vulnerabili (file pdf, 165 KB) <input checked="" type="checkbox"/> 12-scarico acque reflue assimilate domestiche in aree non vulnerabili (file pdf, 179 KB)
Autorizzazione allo scarico in falda di acque reflue industriali provenienti da impianto di scambio termico	Capo II del titolo IV della sezione II della Parte terza del D.lgs. n. 152/08	allegato 3	Allegati emissioni in atmosfera
Autorizzazione scarico in corpo idrico superficiale di acque reflue industriali provenienti da piscina	Capo II del titolo IV della sezione II della Parte terza del D.lgs. n. 152/11	allegato 4	<input checked="" type="checkbox"/> 15 Autorizzazioni in procedura ordinaria alle emissioni in atmosfera per gli stabilimenti (file pdf, 8 KB) <input checked="" type="checkbox"/> 16 Adesione alle autorizzazioni in via generale per impianti e attività industriali ed artigianali (file pdf, 6 KB)
Autorizzazione allo scarico in corpo idrico superficiale di acque di prima pioggia	Capo II del titolo IV della sezione II della Parte terza del D.lgs. n. 152/07	allegato 5	<input checked="" type="checkbox"/> 17 Adesione alle autorizzazioni in via generale per allevamenti (file pdf, 6 KB) <input checked="" type="checkbox"/> 18 Adesione alle autorizzazioni in via generale per pulitintolavanderie (file pdf, 9 KB)
Autorizzazione allo scarico in corpo idrico superficiale di acque reflue domestiche da insediamento maggiore di 50 a.e.	Capo II del titolo IV della sezione II della Parte terza del D.lgs. n. 152/08	allegato 6	Allegati rifiuti
Autorizzazione agli scarichi in corpo idrico superficiale di acque reflue assimilabili alle domestiche da insediamento maggiore di 50 a.e.	Capo II del titolo IV della sezione II della Parte terza del D.lgs. n. 152/09	allegato 7	<input checked="" type="checkbox"/> 19 USI FANGHI (file pdf, 10 KB) <input checked="" type="checkbox"/> 20 AUTOSMALTIMENTO (file pdf, 5 KB) <input checked="" type="checkbox"/> 21 art. 216 rifiuti speciali NON PERICOLOSI (file pdf, 69 KB) <input checked="" type="checkbox"/> 22 art. 216 rifiuti speciali PERICOLOSI (file pdf, 62 KB)
Autorizzazione allo scarico in corpo idrico superficiale di acque di scarico di fognatura di lottizzazione che veicola acque meteoriche separate	Capo II del titolo IV della sezione II della Parte terza del D.lgs. n. 152/10	allegato 8	Documenti
Autorizzazione allo scarico nei primi strati del sottosuolo delle acque reflue domestiche in aree vulnerabili	Capo II del titolo IV della sezione II della Parte terza del D.lgs. n. 152/11	allegato 9	<input checked="" type="checkbox"/> Modulistica regionale unificata (file pdf, 312 KB) <input checked="" type="checkbox"/> Modello 1 (da utilizzare qualora il delegante non disponga di firma digitale) (file pdf, 38 KB) <input checked="" type="checkbox"/> Modello 2 (da usare qualora sia delegante sia professionista dispongano di firma digitale) (file pdf, 37 KB) <input checked="" type="checkbox"/> Fidejussione art. 216 (file pdf, 25 KB)
Autorizzazione allo scarico nei primi strati del sottosuolo delle acque reflue domestiche in aree non vulnerabili	Capo II del titolo IV della sezione II della Parte terza del D.lgs. n. 152/12	allegato 10	
Autorizzazione allo scarico nei primi strati del sottosuolo delle acque reflue assimilate alle domestiche in aree vulnerabili	Capo II del titolo IV della sezione II della Parte terza del D.lgs. n. 152/13	allegato 11	

IT 17:19 27/02/2017

- Aree
- **Ambiente, Sistemi Informativi e Innovazione**
 - Servizio Acque, Suolo e Protezione Civile
 - Servizio Inquinamento e Rifiuti - SIN e AIA
 - Servizio Energia, Parchi e natura, VIA-VAS
 - **Autorizzazione Unica Ambientale (AUA)**
 - Attività soggette ad autorizzazione unica ambientale
 - Informazioni per i titolari delle aziende richiedenti l'AUA
 - **Informazioni per gli Sportelli Unici Attività Produttive**
 - Modulistica per la presentazione dell'istanza di AUA
 - Pagamento Spese di Istruttoria
 - Servizio Sistemi Informativi, Innovazione e SIT
 - Programmazione economico - finanziaria
 - Pianificazione territoriale, Patrimonio e Appalti
 - Lavori Pubblici, Trasporti e Autorità Portuale
 - Personale, Istruzione, Edilizia scolastica, Formazione, Pari opportunità, Cultura e Turismo
 - Ufficio di Presidenza
 - Ufficio Stampa e Comunicazione
 - Segretario Generale

Informazioni per gli Sportelli Unici Attività Produttive

In relazione alle modalità di presentazione delle domande, oltre alla modulistica unificata, Regione Lombardia ha messo a disposizione il portale **MUTA** per il caricamento delle domande stesse su una piattaforma informatica che garantisca i protocolli d'interoperabilità previsti dal DPR 160/2010 e specificati dalle disposizioni regionali in materia (DDG n. 5512 del 25/06/2014 e DDC n. 5513 del 25/06/2014).

Tale piattaforma potrà essere utilizzata liberamente dai SUAP che non utilizzino già il portale di Infocamere (www.impresainungiorno.gov.it) o che non disponessero di un software che risponda ai requisiti di interoperabilità richiesti.

Si ricorda a questo proposito che, in applicazione del D.P.R. 160/2010, ciascun SUAP è tenuto ad indicare sul portale Impresainungiorno le modalità scelte dallo stesso per la compilazione delle pratiche (mediante: software proprietario, Infocamere (www.impresainungiorno.gov.it) o MUTA (www.muta.servizirl.it).

Per i SUAP che già gestiscono le pratiche mediante software adeguato ai citati sistemi di interoperabilità, si precisa che non dovrà essere effettuata alcuna nuova operazione sul portale www.impresainungiorno.gov.it.

Dal momento in cui il SUAP competente rende disponibile un software per la compilazione on line delle pratiche, i Gestori sono tenuti all'inoltro delle istanze al SUAP unicamente attraverso la modalità indicata, con l'esclusione anche dell'utilizzo della posta elettronica certificata.

Documenti e circolari in materia di AUA emanate dalla Provincia di Mantova:

Documenti e circolari

- ✉ **AVVIO PROCEDIMENTO AUA**
(file pdf, 29 KB)
- ✉ **Circolare AUA 29552 12-6-13**
(file pdf, 64 KB)
- ✉ **Circolare AUA 11 ottobre OK-20131011131424**
(file pdf, 35 KB)
- ✉ **Circolare AUA 19082013-20131001100646**
(file pdf, 29 KB)
- ✉ **Circolare AUA GENNAIO-2014-20140121082009**
(file pdf, 24 KB)
- ✉ **Circolare AUA 28 maggio 2014 per DGR 1840 del 16-5-14-20140528103433**
(file pdf, 27 KB)
- ✉ **Circolare AUA POTABILIZZATORI per DGR 1840 del 16-5-14**
(file pdf, 26 KB)
- ✉ **Compiti dei Suap sulla istruttoria delle richieste di rilascio di AUA**
(file pdf, 138 KB)

MUTA | Istanze e procedi | Provincia di Mantova - Moduli

www.provincia.mantova.it/context.jsp?ID_LINK=1252&area=5

App SIRE - Sistema Informativo Lancio Applicativo JEnte Impresainungiorno.gov.it MUTA MODELLO UNICO Rubrica della Provincia di bosuap HomePage - Multiplan Da PDF a DOC - Converter

per il cittadino
bacheca, energia, lavori in corso

per enti e imprese
comuni, progetti, piani e programmi

per il turista
eventi, ospitalità, arte e cultura

home / Aree / Ambiente, Sistemi Informativi e Innovazione / Autorizzazione Unica Ambientale (AUA) / **Modulistica per la presentazione dell'istanza di AUA**

Modulistica per la presentazione dell'istanza di AUA

Si ricorda che **dal 1° novembre 2014 l'istanza può essere presentata solo per via telematica** utilizzando il portale messo a disposizione dal SUAP competente per territorio (per maggiori informazioni: vedi [Informazioni per i titolari delle aziende richiedenti l'Aua al paragrafo Presentazione della domanda di autorizzazione unica ambientale](#)), che deve obbligatoriamente utilizzare la modulistica regionale unificata, il cui fac simile è riportato a destra.

A riguardo si forniscono qui alcune informazioni sintetiche sulla struttura della modulistica. Essa è articolata in:

1. UNA PARTE COMPILABILE costituita da:
 - PARTE GENERALE (contenente l'anagrafica di Gestore, dell'Azienda e i dati principali dell'attività oggetto dell'istanza, ecc);
 - SCHEDE SETTORIALI (da A a G) contenenti buona parte delle informazioni previste dalle relazioni tecniche relative ad ognuno dei titoli sostituiti;
2. UNA PARTE NON COMPILABILE costituita dai documenti tecnici **da allegare** specificatamente richiesti per ciascun tipo di domanda (come riportato nella pagina [Informazioni per i titolari delle aziende richiedenti l'Aua al paragrafo Presentazione della domanda di autorizzazione unica ambientale](#)).

Nella modulistica, i campi evidenziati in rosso sono obbligatori: se non sono stati inseriti, al termine della compilazione, premendo il tasto "CONFERMA" vengono segnalati gli errori.

Le SCHEDE SETTORIALI appaiono in funzione dei titoli che vengono richiesti (sezione 5 della PARTE GENERALE) e del tipo di richiesta.

Documenti

- Modulistica regionale unificata (file pdf, 312 KB)

stampa segnala la pagina



Aree

Ambiente, Sistemi Informativi e Innovazione

- ▣ Servizio Acque, Suolo e Protezione Civile
- ▣ Servizio Inquinamento e Rifiuti - SIN e AIA
- ▣ Servizio Energia, Parchi e natura, VIA-VAS

Autorizzazione Unica Ambientale (AUA)

- ▣ Attività soggette ad autorizzazione unica ambientale
- ▣ Informazioni per i titolari delle aziende richiedenti l'AUA
- ▣ Informazioni per gli Sportelli Unici Attività Produttive
- ▣ Modulistica per la presentazione dell'istanza di AUA

Pagamento Spese di Istruttoria

- ▣ Servizio Sistemi Informativi, Innovazione e SIT
- ▣ Programmazione economico - finanziaria
- ▣ Pianificazione territoriale, Patrimonio e Appalti
- ▣ Lavori Pubblici, Trasporti e Autorità Portuale
- ▣ Personale, Istruzione, Edilizia scolastica, Formazione, Pari opportunità, Cultura e Turismo
- ▣ Ufficio di Presidenza
- ▣ Ufficio Stampa e Comunicazione
- ▣ Segretario Generale

home / Aree / Ambiente, Sistemi Informativi e Innovazione / Autorizzazione Unica Ambientale (AUA) / **Pagamento Spese di Istruttoria**

Pagamento spese di Istruttoria

Le spese di istruttoria sono da calcolare secondo quanto riportato nella D.G.R. n. X/3827 del 07/07/2015 "Indirizzi regionali in merito alle modalità di versamento delle tariffe istruttorie nei procedimenti di Autorizzazione Unica Ambientale (AUA) ai sensi del DPR 13 marzo 2013, n. 59" (allegato "Modalità di versamento delle tariffe istruttorie nei procedimenti di Autorizzazione Unica Ambientale (AUA) ai sensi del DPR 13 marzo 2013, n.59").

A [questo link](#) potete trovare il foglio di calcolo per il conteggio degli oneri istruttori.

Per il versamento alla **Provincia di Mantova** degli oneri istruttori come sopra determinati sono possibili le seguenti modalità di pagamento:

- bollettino c/c postale n° 13812466 intestato a "Provincia di Mantova - Servizio Tesoreria" (anche in forma telematica, usufruendo dei servizi offerti dal sito di BancoPosta);
- bonifico su c/c postale IBAN IT35H0760111500000013812466 intestato a "Provincia di Mantova - Servizio Tesoreria";
- bonifico bancario IBAN IT92U0569611500000016000X44 intestato a "Provincia di Mantova - Servizio Tesoreria";
- direttamente presso la Cassa Economale della Provincia di Mantova, Via Principe Amedeo n.32 nei seguenti orari:
 - Lunedì 8.30-12.30 e 14.30-17.00
 - Martedì e Mercoledì 8.30-12.30
 - Giovedì 8.30-13.00 e 14.30-17.00
 - Venerdì 8.30-12.30
- Servizio di PAGAMENTO ONLINE tramite carte di credito: il servizio è disponibile sul sito al seguente [link](#)

L'attestazione / ricevuta del versamento e il file excel contenente il calcolo degli oneri istruttori dovranno essere allegati alla domanda.

Attenzione - versamento oneri ad altri Enti:

- per conoscere le modalità di versamento degli oneri relativi all'imposta di bollo fare riferimento al **SUAP**

- in caso di scarico in pubblica fognatura: per conoscere le modalità di versamento degli oneri relativi agli scarichi in pubblica fognatura fare riferimento all'

Azienda Speciale Ufficio d'Ambito di Mantova

- nel caso sia richiesto il parere di ARPA: per conoscere le modalità di versamento degli oneri relativi fare riferimento ad **ARPA Dipartimento di Mantova**



**Grazie
per la cortese
attenzione.**

Sandro Bellini, Lara Massalongo