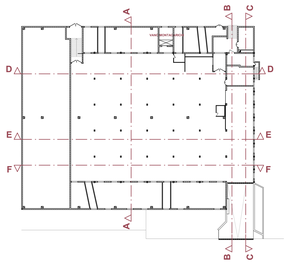

PROSPETTO

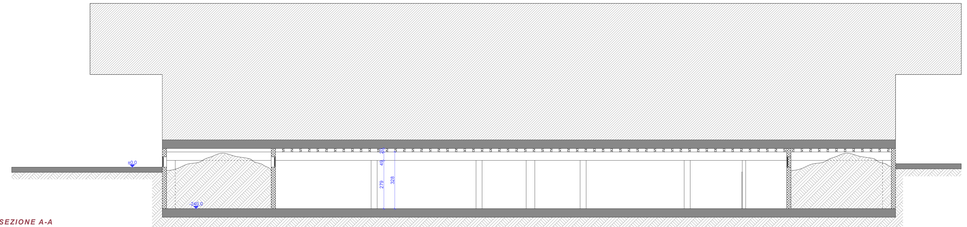

SEZIONE A-A

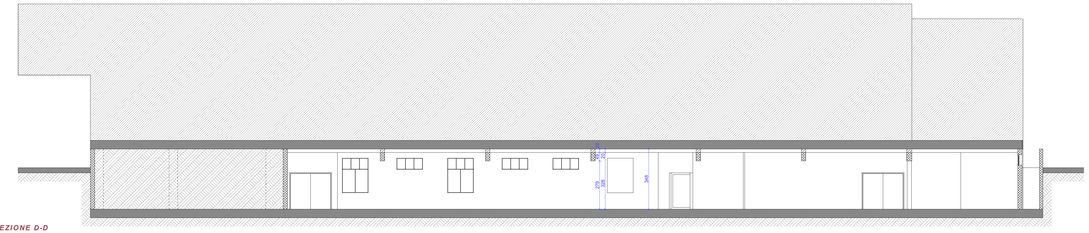

SEZIONE D-D

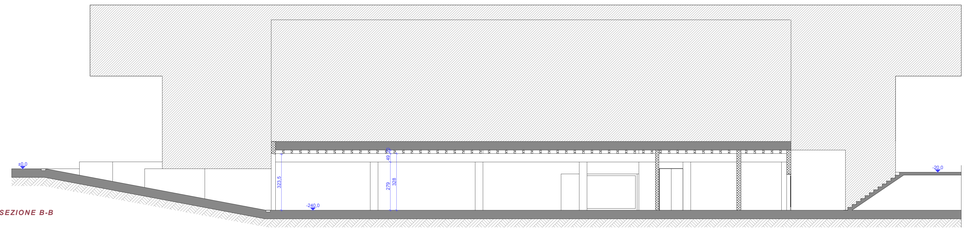

SEZIONE B-B

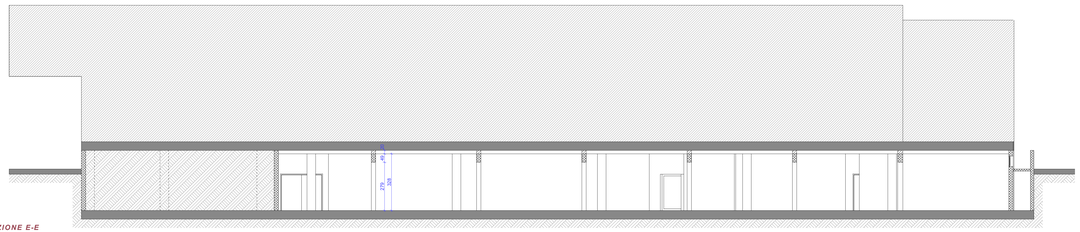

SEZIONE E-E

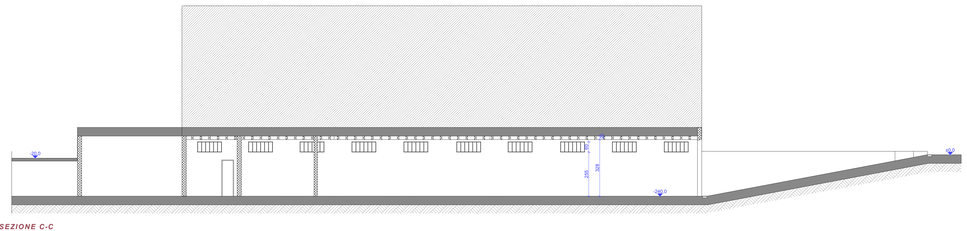

SEZIONE C-C

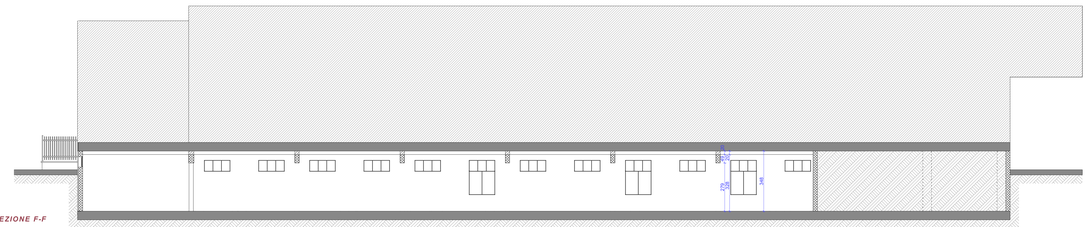

SEZIONE F-F

La riproduzione di questo documento è vietata senza preventiva autorizzazione scritta dei progettisti:
Reproduction of this document is forbidden without prior written permission of project manager:

SCALA	COMMESSA	CODICE	NUMERO	REV.	FASE
1:100	LMW001	MA	004	01	E

REDS.	DISEGN.	CONTR.	APPROV.	DESCRIZIONE REVISIONE	DATA	REV.
5						
5						
5						
3	GOZZI	GOZZI	GOZZI	Progetto Esecutivo	Luglio 2011	00 E
2	GOZZI	GOZZI	GOZZI	Progetto Esecutivo	Marzo 2011	01 E
1	GOZZI	GOZZI	GOZZI	Progetto Definitivo	Giugno 2010	00 D

COMUNE DI MANTOVA

CAMERA DI COMMERCIO INDUSTRIA,
ARTIGIANATO E AGRICOLTURA DI MANTOVA

PROGETTAZIONE DEFINITIVA, ESECUTIVA E SERVIZI CONNESSI
DEL NUOVO ARCHIVIO DELLA CAMERA DI COMMERCIO

PROGETTO ESECUTIVO - ARCHITETTONICO

STATO ATTUALE
PROSPETTI E SEZIONI

ASSOCIAZIONE TEMPORANEA DI PROGETTISTI:

SWS Engineering
Via della Stazione, 27
60015 Fabriano (AN), Martinelli
Tel. +39 0732 979000
Tel. +39 0461 979250
info@sws.it

Arch.
ALBERTO GOZZI
Via G. Marconi, 3
44015 Vigodarzere (PD)
Tel. +39 0375 82764
Tel. +39 0375 82764
albertogozzi.architetti@gmail.com

Prof. Arch.
ALBERTO FERLENGA
Via Ventura, 3
20134 Milano
Tel. +39 02 25519622
Tel. +39 02 25519622
ferlenga@unav.it

Arch.
MARIO BERNI
Via Fiorelli, 8
44025 Poggio Renatico (FE)
Tel. +39 0532 821111
Tel. +39 0386 764210
studioberni@studioberni.com

Arch.
CLAUDIO CONTER
Via Ventura, 3
20134 Milano
Tel. +39 02 25519622
Tel. +39 02 25519622
claudioconter@libero.it

COORDINAMENTO E CAPOGRUPPO:
Arch. Alberto Gozzi

IMPIANTI ELETTRICI E MECCANICI:
Ing. Stefano Torresani (SWS Engineering)

ARCHITETTONICO:
Arch. Alberto Gozzi
Prof. Arch. Alberto Ferlenga
Arch. Claudio Conter

STRUTTURE:
Ing. Mauro Cantone (SWS Engineering)

R.U.P.:
Dott.ssa Daniela Mariotti

SICUREZZA NEI CANTIERI
COORDINATORE PER LA PROGETTAZIONE E L'ESECUZIONE:
Arch. Mario Berni